



Cooperativa
Colonias Unidas
Agropec. Ind. Ltda.

Octubre de 2021 - Año 39 - N° 484 - Obligado / Itapúa / Paraguay

informativa

Revista Informativa de la Cooperativa Colonias Unidas Agrop. Ind. Ltda.



Sectores de la Cooperativa
SUCURSAL SANTA INÉS

14 • CIGARRITA EN MAÍZ
Control

16 • SOJA 2021-2022
Inicio de Zafra

26 • COORDINADORAS
Actividades



UNIZEB
TRIIDIUM

TRIPLE MEZCLA

Tres modos de acción diferentes.

Previene la Generación de la resistencia

Efecto curativo, erradicativo y antiesporulante





Av. Gaspar Rodríguez de Francia N° 64
Obligado - Itapúa - Paraguay
Tel.: 071 21 81 000 / 071 21 81 281
Fax: 0717 - 20005
ccunidas@colonias.com.py
www.colonias.com.py

Fdo de la Mora · 021 501 529 (R.A)
María Aux · 0764 20204
Capitán Meza · 0768 295 455
Edelira 60 · 0768 295 087
Yatyty · 0768 245 441
Vacay · 0985 783 895
Cap. Miranda · 0983 526 555
Santa Rita · 0673 220 211
Cnel. Oviedo · 071 21 81 800
Santa Inés · 0986 156 560
C. del Este · 071 21 81 735
San Ignacio · 071 21 81 730
Concepción · 071 21 81 820
Katuete · 071 21 81 749

REVISTA INFORMATIVA CCU
RESPONSABLE DE CONTENIDO
Comité de Educación
DISEÑO, ARTE Y DIAGRAMACIÓN
Franco Canala
PRODUCCIÓN COMERCIAL
Franco Canala

CANALA

franco@canala.com.py
francocanala@gmail.com
Cel. (0995) 363 068
Encarnación · Paraguay

DIRECTORIO CONSEJO DE ADMINISTRACIÓN

Presidente · Agustín Konrad Fleitas
Vicepresidente · Sebald Dreger Schimbke
Secretario · Ofelio Rosner Kolbe
Pro-Secretario · Rodolfo Heil Busch
Tesorero · Alfredo Schneider Becker
Pro-Tesorero · Roberto Lang Ruppel
1° Vocal Titular · José Endler Stolz
2° Vocal Titular · Miguel Andreiuk
3° Vocal Titular · Fredy René Rosner
Vocal Suplente · Héctor Damián Rodríguez

JUNTA DE VIGILANCIA

Presidente · Jean Seno Wiesenhütter
Vicepresidente · Ángel Alfredo Müller
Secretario · Javier Eugenio Kressin
1° Vocal Titular · Bruno Arsenio Buss
2° Vocal Titular · Luis Zuchi
Vocal Suplente · Yonny Yuchimiuk

TRIBUNAL ELECTORAL

Presidente · Rubén Lacy Invernizzi
Secretario · Ángel Omar Segovia
Vocal Titular · Carlos Morel Salas
Vocal Suplente · Ottmar Wiesenhütter Horn

SUCURSALES Y AGENCIAS DE VENTAS

JEFE DE AGENCIA DE VENTAS FDO. DE LA MORA

Jorge Maidana

JEFE DE AG. DE VENTAS CNEL. OVIEDO

Herminio Jiménez

JEFE DE U.E.N. SUCURSAL SANTA RITA

Mauro Martínez

JEFE DE U.E.N. SUCURSAL MARÍA AUXILIADORA

Horacio Matthias

JEFE DE U.E.N. SUCURSAL EDELIRA 60

Adan Cáceres

JEFE DE U.E.N. SUCURSAL CAPITÁN MEZA

Carlos Cáceres

JEFE DE U.E.N. SUCURSAL CAPITÁN MIRANDA

Nancy Meroles

JEFE DE U.E.N. SUCURSAL VACAY

Robert Terwindt

JEFE DE U.E.N. SUCURSAL YATYTY

Ronald Kauss

JEFE DE U.E.N. SUCURSAL 7 DE AGOSTO

Jorge Díaz

JEFE DE U.E.N. SUCURSAL SANTA INÉS

Patrocínio Torres

JEFE DE AG. DE CIUDAD DEL ESTE (Área Lácteos)

Perla Cáceres

ENCARGADO ADMIN. DE AG. DE VENTAS SAN IGNACIO

Luis Leguizamón

GERENCIAS Y JEFATURAS

GERENTE GENERAL

René Becker

GERENTE DE ÁREA SERVICIOS CORPORATIVOS

Enrique Schütz

GERENTE DE ÁREA DE PRODUCCIÓN Y ABASTECIMIENTO

Eduardo Dietze

GERENTE DE ÁREA CEREALES Y OLEAGINOSAS

Wilfrido Hempel

GERENTE DE COMUNICACIÓN Y EDUCACIÓN COOPERATIVISTA

Juan Ángel López

GERENTE DE ÁREA DE SUCURSALES

Alfredo Campañoli

GERENTE DE ÁREA DE LÁCTEOS

Blacidio Britto

GERENTE DE ÁREA DE YERBA MATE

Ronaldo Dierckx

JEFE U.E.N. HIPERMERCADO

Diego Aquino

JEFE U.E.N. SUPERMERCADO

Myrian Konrad

JEFE U.E.N. SEGUROS Y COMUNICACIONES

Marion Hofbauer

COMITÉS

COMITÉ DE EDUCACIÓN

Presidente · Miguel Ángel Andreiuk

Secretaria · Mirta Ávalos de Mallman

Vocal · José Endler Stolz

COMITÉ DE CRÉDITO

Presidente · Alfredo Schneider

Secretario · Ofelio Rosner Kolbe

Vocal · Agustín Konrad Fleitas

COMITÉ DE SOLIDARIDAD

Presidente · Sebald Dreger Schimbke

Secretario · Héctor Damián Rodríguez





Sectores

6 · Sucursal Santa Inés

Asistencia Técnica

10 · Importancia del uso de Herbicidas pre emergentes

14 · Control de Cigarritas en Maíz

16 · Soja 2021-2022 Inicio de Zafra

34 · Balanceados Los Colonos

Generales

22 · Balanceado Equino Los Colonos

30 · Visita a la localidad de Yatytay

40 · Visita del Vice Ministerio de Empleo y Seguridad Social

42 · Actividades Zonales

44 · Desarrollo de mercado y Cadenas de valor

48 · Políticas de calidad

49 · Política ambiental

Eventos

24 · Celebran un año del Centro de Acopio Lechero

26 · Actividades Programa Coordinadoras

28 · Inauguración del Campeonato Nacional de Basquetbol en Colonias Unidas

36 · Capacitación sobre Manejo de Finanzas personales

Otros

32 · Soluciones Basadas en las Naturaleza (SbN)

38 · Octubre Rosa 2021

50-51 · Aspectos ambientales. Entrega de envases vacíos

52 · Clasificados

54 · Rincón del ama de casa



UNIZEB

Gold

EL VERDADERO MULTISITIO

MÁXIMA PROTECCIÓN CONTRA LA MANCHA BLANCA



SUCURSAL Santa Inés



Patrocinio Ramón Torres Fretes.

Cargo: Jefe de Sucursal Santa Inés.

Responsabilidad del cargo: Planificar, organizar, direccionar y controlar las actividades en los diferentes sectores, según las exigencias de las normas de calidad internas e Internacionales exigidas.

Edad: 37 años.

Tiempo en la empresa: 12 años en la empresa, 1 año en el cargo.

La Sucursal Santa Inés de la Cooperativa Colonias Unidas Agrop. Ind. Ltda. cuenta con un área acopio de granos que recepciona soja, trigo y maíz producido por los socios, con un sector administrativo, una estación de servicios, servicios de asistencia técnica agrícola, distribución y venta de insumos agrícola, atención a socios en cuentas corrientes y caja de ahorro, asesoría jurídica, y otros servicios.

Esta ubicada en el departamento de Itapúa, Distrito de San Rafael del Paraná, en el Barrio Santa Inés a 39 kilómetros de la Ruta 6ta y a 120 km aproximadamente de la Casa Central de Obligado.

La zona de influencia de misma abarca Tava'i, San Rafael del Paraná, Edelia y Tomás R. Pereira con un total de 33 socios activos. Con quienes se tiene un contacto constante mediante las redes de comunicación, a través de reuniones con presencia de autoridades directivas y charlas de capacitaciones técnicas.

En total en la sucursal trabajan 20 funcionarios, 11 son permanente y 9 zafreiros que ayudan en el silo y también en el depósito en épocas de zafra.



Historia

El 11 de septiembre del 2013 fueron adquiridas la primera 5 hectáreas del socio Roque Spohr y Teresinha Justen Spohr. El 2 de abril del 2014 fueron adquiridas las 3 últimas hectáreas del mismo socio, totalizando así 8 hectáreas con los que cuenta actualmente el predio de la Su cursal.

El inicio de las construcción de las instalaciones fueron los primeros días del mes de marzo del año 2014, y culminó en febrero del 2015. La inauguración de los que corresponde al sector de Silo fue realizada en el 16 de febrero de 2016, a partir de la cual se iniciaron la recepción de granos, el sector administrativo. Los sectores de ventas (Veterinaria y Ecop) fueron inaugurados el 19 de enero de 2019, y a partir de abril del mismo año se habilitaron los sectores de Ventas al clientes.





Productos o servicios

La Sucursal ofrece a los Clientes Socios y no Socios, los productos elaborados por la Cooperativa Colonias Unidas (Balanceados, Semillas, Lácteos y Yerba Mate), también productos veterinarios e insumos agrícolas, venta de combustible, lubricantes y accesorios.

Los beneficios de una sucursal a la zona, genera facilidad para mejora de su producto en tanto en Asistencia Técnica como cualquier otro movimiento administrativo, agilizar en todos los rubros la recepción y procesamientos de sus productos.



Crecimiento

Tenemos un buen crecimiento en la parte de ECOP combustibles como así también parte de Insumos Agrícolas en cuanto a ventas.

Objetivos a corto plazo

Remodelación de la Ecop, ampliación del secadero de granos para facilitar procesamientos de los productos, incorporación de una báscula para carga de granos.

Objetivos a largo plazo

Ampliar la capacidad estática del silo para el almacenamiento de granos.

Importancia del uso de **Herbicidas pre emergentes**

para evitar malezas al inicio del cultivo de soja
y su impacto al cultivo



En la agricultura hay un problema notable y que preocupa a los especialistas, es lo difícil que se torna el control de malezas en el campo, lo cual posee un efecto directo en el rendimiento final de la soja, uno de los principales alimentos del mundo. Al observar el impacto negativo en la rentabilidad del productor, es preciso llevar adelante medidas puntuales, a fin de evitar pérdidas en la producción.

En la actualidad hay nuevas herramientas para la agricultura extensiva, considerando variedades y que las malezas van tomando resistencia a los herbicidas. Por ende, es necesario, desde el punto de vista técnico, ofrecer mayor sostenibilidad a las tecnologías disponibles para lograr el éxito, para el control de plantas dañinas a la pro-

ducción. Así, existen alternativas que favorecen tanto al productor como al ambiente y permiten conseguir alimentos de alta calidad.

Manejo de herbicidas

Es fundamental la utilización de defensivos agrícolas de franja verde, siempre, debido a que son más amigables con el ambiente. A pesar de esto, es importante conocer el comportamiento de las malezas, las cuales tienen la tendencia a desintoxicarse y volver a atacar el cultivo con rebrotes. Por ello, es imprescindible considerar el tiempo de aplicación del herbicida para efectivizar el control total.

Incidencias sobre rindes

Un punto que debe tener en cuenta el productor es que el herbicida que controla las malezas, también posee un efecto en el rendimiento del cultivo. Es decir, afectan negativamente al desarrollo de la oleaginosa durante su etapa inicial, si no se aplica en tiempo y forma. Es preponderante respetar el intervalo entre la aplicación del producto y la siembra.

Negocio más técnico

Por más que surgió la biotecnología con simientes genéticamente modificadas y mejoradas, el negocio de la agricultura se tornó más técnico. Esto implica un mayor conocimiento de cada producto, variedad y otros, para asegurar las combinaciones más adecuadas y los intervalos de tiempo específicos para las aplicaciones. El objetivo es guiar al productor con parámetros estrictos, para el éxito de su emprendimiento, desde el inicio hasta el final (cosecha).

Aplicaciones

Cuando se habla del intervalo de aplicación del herbicida, lo recomendable es hacerlo respetando la residualidad que tiene el producto, considerado su impacto sobre el desarrollo natural de la soja. Existen productos utilizados para la desecación del campo, los cuales tienen un efecto “de golpe” contra malezas y deberían llegar al terreno por lo menos 10 días antes de la entrada de la oleaginosa. Luego, esperar siete días e ingresar con otro producto para la desecación total. De esta manera, se eliminan los rebrotes de malezas por un mayor efecto de profundidad.

La tecnología de aplicación es muy importante para que el defensivo agrícola llegue a la maleza e ingrese a sus células para ejercer completamente el control.

Cualquier producto puede llegar a la planta (maleza), pero la cantidad de gotas necesarias para romper su camada serosa es lo difícil. Por eso es importantísimo respetar el intervalo de la aplicación.

Conocer los productos

En lo referente al manejo de productos, el uso de pre emergentes es tal vez uno de los más técnicos y que re-

quiere de conocimiento para su mezcla, manejo y aplicación. “El productor debe tener en cuenta antes de la aplicación, qué cultivo va suceder al que está actualmente, el tipo de suelo con que se cuenta pues no es lo mismo un suelo arcilloso que uno arenoso, cuáles son las malezas objetivo, saber elegir el producto a utilizar ya que la gama de pre emergentes para combatir banco de semillas es muy grande. Otro aspecto a tener en cuenta con los productos utilizados es la limpieza del tanque pulverizador ya que algunos son más adherentes a superficies, hoy en día existen productos detergentes especiales para la limpieza y desinfección.



A continuación se muestran algunos ensayos realizados por la parte técnica:

Prueba del efecto de herbicidas de suelo en la productividad de la soja zafra 2020-2021
 Fecha de siembra 24 de septiembre de 2020, la variedad utilizada fue NA 5909 RG, la parcela ubicada en la localidad de Obligado perteneciente a la cooperativa.

Producto principio activo	Momento de aplicación	Dosis x ha	Rendimiento kg/ha
Imazetapyr 10% + Glifosato 48%	25 DDE	1 lt + 3 lt	1.924
Imazetapyr 70% + Glifosato 48%	25 DDE	143 gr + 3 lt	1.961,5
Testigo			2.067,55

DDE: Días Después de la Emergencia.



Prueba del efecto de herbicidas de suelo en la productividad de la soja zafra 2019-2020
 Fecha de siembra 03 de septiembre de 2019, la variedad utilizada fue NA 5909 RG, la parcela ubicada en la localidad de Vacay perteneciente a la cooperativa.

Producto principio activo	Momento de aplicación	Dosis x ha	Rendimiento kg/ha
Imazetapyr 10% + Glifosato 48%	29 DDE	1 lt + 3 lt	3.038,81
Imazetapyr 70% + Glifosato 48%	29 DDE	143 gr + 3 lt	3.173,22
Testigo			3.501,02

Prueba del efecto de herbicidas de suelo en la productividad de la soja zafra 2018-2019
 Fue sembrado en septiembre de 2018, la variedad utilizada fue NA 5909 RG, la parcela ubicada en la localidad de Bella Vista perteneciente a productor socio de la cooperativa.

Producto principio activo	Momento de aplicación	Dosis x ha	Rendimiento kg/ha
Imazetapyr 10% + Glifosato 48%	30 DDE	1 lt + 3 lt	3.528,6
Imazetapyr 70% + Glifosato 48%	30 DDE	143 gr + 3 lt	3.630,43
Testigo			4.142



Ing. Agr. Diego Jurpik.
 Programa de Desarrollo Agrícola
 Cooperativa Colonias Unidas

The Zaltus logo is located in the top right corner. It features the word "Zaltus" in a bold, white, sans-serif font. A yellow lightning bolt graphic is integrated into the letter "a".

Zaltus

UN ZALTUS HACIA MAYORES RINDES

Aplice ZALTUS, fungicida de triple acción protectora, curativa y erradicante que combina exitosamente Tetraconazole y con el novedoso activo Fluindapyr, de rápida penetración y acción translaminar.

- AMPLIO ESPECTRO.
- SOBRESALIENTE CONTROL DE ROYA, EFECTIVO EN SEPTORIA.
- SEGURO PARA EL CULTIVO Y EL AMBIENTE.
- SIN EFECTOS ADVERSOS EN MEZCLA.
- RESISTENTE AL LAVADO.



INIZIA

PROGRAMA DE MANEJO
DE ENFERMEDADES EN SOJA

DVA

GO FURTHER. TOGETHER

CONTROL DE Cigarritas en Maíz

Las infestaciones en la cosecha de verano suelen ser menores, pero es entonces cuando las cigarritas se multiplican, para atacar más tarde. Por lo tanto, es el momento ideal para planificar el control de insectos, preferiblemente con manejo integrado de plagas, se requieren varias acciones para reducir la incidencia de esta plaga y las enfermedades del retraso del crecimiento del maíz que transmite, tales como: rotación de cultivos, uso de semillas certificadas y tratadas, mantenimiento de 20 a 30 días de siembra, diversificación de cultivares y aplicación de insecticidas, entre otros.

El vector principal es *Dalbulus maidis*, la cigarrita del maíz, que lo hace en forma propagativa; los vectores principales son los adultos del insecto, quienes no transmiten la enfermedad a su progenie; en condiciones de 18°C a 20°C, no eclosionan los huevos, así también no favorecen el desarrollo de los síntomas que son; la disminución importante del crecimiento, (enanismo), en los lotes afectados, pueden hallarse plantas enfermas conjuntamente con plantas de apariencia normal (sanas), ya que los insectos vectores pican a las plantas al azar, así también se desarrolla en la base del tallo una podredumbre de los basos de translocación, que genera una sustancia de consistencia blanda y aberturas en el tallo que da lugar al ingreso de hongos especialmente *Fusarium*. El tallo de las plantas afectadas se ven debilitadas, las cuales con vientos fuertes empiezan a tumbar, lo cuál es más notable a medida que va llegando a su fin de ciclo.



Daños en plantas de Maíz

Las estrategias y medidas a ser utilizadas para el control de dicho vector; podemos dividir etapas.

Eliminar maíces guachos con herbicidas para hoja fina.

Tratamiento de semillas, no escatimar en lo que es tratamiento para las semillas, optar siempre por un producto de amplio espectro para el control de plagas y patógenos del suelo, así también con efecto longevo de protección, durante los primeros días de germinado.

Aplicación de insecticidas foliares, es importante mantener al cultivo libre de la cigarrita hasta que la planta tenga aproximadamente 10 hojas, etapa hasta donde se ve más susceptible a la transmisión de la enfermedad por la estructura que presenta hasta dicho estadio; en las primeras aplicaciones se recomienda la utilización de insecticidas de contacto ya que para la utilización de un producto sistémico la translocación aún es muy baja por lo tanto lo que es sistémico no tendría un buen control, a partir de dos hojas ir aplicando dependiendo de la pre-



sión una mezcla de insecticidas de contacto con uno sistémico o translaminar, para ir ampliando el periodo de carencia en el cultivo, evitando así la propagación de la cigarrita y el mollicutes.

Control químico

La utilización de productos químicos, naturales o de síntesis, para el control de plagas. En este sentido tiene pocas alternativas de aplicación concreta ya que, en general, consiste en la aplicación de productos fitosanitarios directamente sobre los productos vegetales o sobre los lugares donde se encuentra con el objetivo. Se recomienda realizar las aplicaciones en lo posible a primeras horas de la mañana o a las últimas horas del día, esto para obtener mejor control de dicha plaga.

Momentos de aplicación, productos químicos recomendados.

- 1ra aplicación, cultivo con una a dos hojas = Acefato 97% (100 gr por mochila de 20 lt)
- 2da aplicación, cultivo con tres a cuatro hojas = Acefato 97% + Imidacloprid 60 % (100 gr + 30 cc por mochila de 20 lt)
- 3ra aplicación, cultivo con cinco a seis hojas = Thiametoxán 60% + Bifentrín 10% (30 cc + 20 cc por mochila de 20 lt)
- 4ta aplicación, cultivo con siete a ocho hojas = Imidacloprid 60% + Alfa-cipermetrina 10% (30 cc + 20 cc por mochila de 20 lt)

Control Biológico: lo recomendable para aplicaciones sería realizar las mismas en horario nocturno, con buena humedad mayor a 60 %.

- 1ra aplicación, dos a tres hojas = Beauveria bassiana (50gr por mochila de 20 lt)
- 2da aplicación, cuatro a cinco hojas = Beauveria bassiana (50 gr por mochila de 20 lt)

Ingrediente Activo	Dosis por ha	Dosis por Mochila de 20 lt
Acefato 97%	1 kg	100 gr
Imidacloprid 60%	300 cc	30 cc
Thiametoxán 60%	300 cc	30 cc
Bifentrín 10%	200 cc	20 cc
Alfa-cipermetrina 10%	200 cc	20 cc
Bauveria bassiana	500 gr	50 gr

Recomendaciones con productos biológicos.

NO realizar las aplicaciones en mezcla con fungicidas.

Sí se puede realizar mezcla con insecticidas químicos.

Obs: éstas son algunas de las opciones más utilizadas a nivel de campo, en el mercado existen otras alternativas para dicho control, ante cualquier duda consulte siempre con su asesor técnico correspondiente.



Fuente:
Asistencia Técnica Agrícola - Central

SOJA 2021-2022

Inicio de Zafra



Con esperanza y mucha expectativa comenzó la siembra de soja de la campaña 2021-2022 ya se puso en marcha en la zona de influencia de la Cooperativa Colonias Unidas, las parcelas germinadas se encuentra en estadio V1 con buen vigor le favorece las condiciones climáticas.

Las fechas de siembra más habituales son de setiembre-octubre para soja zafra. Mientras que la soja zafriña, que se siembra seguido a la cosecha de algún cultivo (maíz, girasol o soja zafra), se hace por lo general en el mes de enero-febrero.

La producción de la soja, constituye el principal cultivo agrícola de importancia económica en el Paraguay. Nuestro país se mantiene entre los cinco mayores productores y el cuarto mayor exportador de soja a nivel mundial.

Paraguay logró en el 2020 un récord en las exportaciones

de soja con un registro de 6,48 millones de toneladas enviadas, según refiere el informe de comercio exterior de la Cámara Paraguaya de Exportadores y Comercializadores de Cereales y Oleaginosas (CAPECO).

El reporte destaca que el récord se logra a pesar de que el 2020 fue un año cargado de adversidades, tanto climáticas como por la pandemia de COVID-19.

En ese sentido, señala que la exportación de soja representó un ingreso de divisas de US\$2.146 millones, 36% más que lo ingresado en el 2019, año en el cual se inyectaron 1.576 millones de la misma moneda, según los registros del Banco Central del Paraguay (BCP).

Los departamentos más representativos en cuanto a superficie cultivada son los Departamento de Alto Paraná (30%), Itapúa (20%), Canindeyú (19%), Caaguazú (12%), otros (19%).

A nivel internacional, el país ocupa el cuarto (4°) lugar como exportador y quinto (5°) lugar como productor de soja; situación que ubica a Paraguay como uno de los referentes a nivel mundial en este rubro.

Variedades de soja

Las siembras ya iniciaron a finales del mes de agosto con muy buenas condiciones. Se registra precipitaciones cada 8 a 15 días en bajo volumen pero ayuda a mantener la humedad del suelo y por ende la semilla podrá tener una buena germinación.

Materiales que se han sembrado	
NS 5909	TMG 7063 Ipro Inox
DM 62R63	Sojapar R 24
TMG 7262 Inox	BAUP BA 6.4 I
Sojapar R 34	NS 6248
GS 5 R 60 Rpp	Garra Ipro
NS 5960	Msoy 6410 Ipro
DM 5958 Ipro	HO Pirapo Ipro
TMG 7062	NS 6483
Sojapar R 19	NS 5258
NS 6909 Ipro	Msoy 5947 Ipro
DM 60I62 Ipro	GS 5R 50

Control de malezas

Recordamos nuevamente la importancia de establecer el cultivo en condiciones libres de competencia de malezas; por lo cual necesitamos realizar una correcta desecación pre-siembra ya que los controles sobre el cultivo dejan escapar las malezas de difíciles.

Los mejores resultados se obtuvieron con la mezcla de productos de distintos modos de acción con aplicación de secuenciales para minimizar rebrotes en malezas de difícil control.

Entre las opciones de mejor control tenemos:

Opción 1

- 2,5 Lt (Glifosato 968% + 1,5 Lt Fluroxipir 11,38% + Triclopir 11,53%) + 0,5 Lt (Aceite Mineral).

Secuencial 7DD

- 2 Lt (Glufosinato de amonio 24% + Diquat 10%) + (0,150 Lt

Flumioxazín 48%) llevar en cuenta que el intervalos de aplicación y siembra es de 15 días después de la primera aplicación.

Opción 2

- 2,5 Lt (Glifosato 68% + 43 gr Diclosulám 58 gr + Halauxifen metil 11,5 gr) + 0,5 (Rizo oil M).

Secuencial 7DD

- 2 Lt (Glufosinato de amonio + 0,5 Lt) Aceite Mineral o Secuencial con 50 gr Saflufenacil 70% + 0,5 Lt Aceite Mineral.

Opción 3

- 50 gr/ha Saflufenacil 70% + 2lt Glifosato 68% + 0,5 Lt de Aceite Mineral (principalmente en las parcelas donde hubo trigo).

Observación: A estas opciones se le añadió a los 7 días una aplicación secuencial de 3 Lt de Paraquat + 0,5 Lt Aceite Mineral.





Situación de plagas

Plagas que atacan plántulas y peciolo

La mayoría de los insectos que atacan plántulas, tallos y peciolo pertenecen a los órdenes Coleoptera y Lepidoptera. En el orden Coleoptera, encontramos géneros y especies pertenecientes a las familias Curculionidae, Chrysomelidae y Tenebrionidae.

Elasmopalpus lignosellus (Lepidoptera: Pyralidae).

Comúnmente conocida como Oruga Elasmo o broca del cuello, puede causar daños considerables en el primer año del cultivo en áreas recién abiertas. Su incidencia es generalmente cíclica, en años con estrés hídrico prolongado y con suelo arenoso, principalmente, en la fase inicial del cultivo. Es una plaga polífaga en que podemos encontrar en diferentes cultivos tales como maíz, caña de azúcar, soja, sorgo, trigo, etc.

Oruga Cortadora (Agrotis ipsilon)

Las larvas cortan o atraviesan los tallos al ras del suelo. Las larvas pequeñas raspan el tallo debilitando la planta.

Cálculo de pérdida: Cada larva de Agrotis puede llegar a cortar hasta 3 o 4 plantas. Si se tienen 10.000 larvas por ha, pueden cortar 40.000 plantas. Con promedio 16 a 18 gramos de granos por planta; significaría una pérdida de 720.000 gr (720 kg/ha menos en la producción).

Oruga Militar (Spodoptera frugiperda)

En cultivo en estado de plántula se comporta como cortadora cortando cerca de la base del tallo. Los daños de estas plagas son irreversibles ya que disminuyen directamente la población del cultivo en cuestión.

Vaquita de San Antonio (Diabrotica speciosa)

Las larvas pequeñas se alimentan del tallo de las plántulas y los adultos raspan cotiledones y defolian las primeras hojas.

Aspecto importante a tener en cuenta

- Con respecto a orugas cortadoras es de suma importancia el tratamiento adecuado de semillas con insecticidas como fipronil o Clorantropiliprol, pudiéndose realizar aplicaciones de insecticidas en desecación como benzoato de emamectina, binfentrín, clorpirifos, si ya se observa alta infestación, para evitar su presencia durante la germinación.



- Es importante recordar tener los cuidados correspondientes para el control de enfermedades, en cuanto a momentos de aplicación tener en cuenta la temperatura, la humedad, la velocidad del viento que sea menos de 10 km/ha.
- Tener el equipo de aplicación en las condiciones adecuadas para una aplicación efectiva.
- Se sugiere consultar siempre con el técnico o ingeniero de su confianza en el momento de realizar aplicaciones para evitar una mala eficiencia de control o gastos innecesarios.

Ing. Agr. Ariel Alonso
Asist. Téc. Agrícola
Suc. Capitán Miranda

Weather Solutions **POR UNA AGRICULTURA CADA VEZ más precisa**

El programa Weather Solutions es un novedoso servicio ofrecido por Tecnomyl en asociación con sus aliados estratégicos. Por medio de la instalación de estaciones meteorológicas, el agricultor recibe información diferenciada para tomar decisiones adecuadas sobre la aplicación de defensivos agrícolas y otros productos. ¿El objetivo? Elevar cada vez más los índices de productividad.

Entre las variables que el agricultor no puede manejar, figura el clima. Ni el productor más avezado puede prever los cambios de tiempo ni la ocurrencia de lluvias, ni cuándo ni cómo sucederán. Pensando en eso, la empresa nacional Tecnomyl - líder en el segmento de formulación de defensivos y fertilizantes en el territorio nacional - celebró una alianza estratégica con diferentes empresas distribuidoras de sus líneas de productos en Paraguay.

La iniciativa apunta a brindar a los agricultores información diferenciada sobre el clima, generada en estaciones meteorológicas ubicadas en puntos estratégicos de la región productiva e integradas a los sistemas informativos y operativos de las empresas. Tecnomyl lleva adelante este proyecto con el apoyo del Departamento de Innovación del Grupo Sarabia.

“Comenzamos este proyecto con la compra e instalación de 4 estaciones meteorológicas. Elegimos el modelo WS18, por ajustarse a nuestras necesidades; es fabricado y distribuido por Plugfield, una empresa brasileña de tecnología que pertenece al grupo Pumatronix”, expresó el gerente de Marketing de Tecnomyl, Walmor Roim. “Los equipos son instalados en unidades de negocios de empresas en San Alberto, Bella Vista, San Alfredo y Nueva Esperanza”. La información resultante llegará a diferentes equipos comerciales y a los productores agrícolas, a través de aplicaciones digitales, de sitios web y de redes sociales.



Weather Solutions es uno de los pilares de la plataforma de servicios Tecnomyl 360. La misma brinda a los agricultores servicios como Seed Solutions, Growth Solutions y Spray Solutions, buscando potenciar al máximo la rentabilidad del productor agrícola. En este sentido, la alianza estratégica de Tecnomyl con diferentes empresas está alineada con la propuesta del Grupo Sarabia de ofrecer soluciones innovadoras que permitan al agricultor explotar al máximo el potencial de sus cultivos de renta.

Sobre el Grupo Sarabia

El Grupo Sarabia es líder del agronegocio en Paraguay en los segmentos de producción y comercialización de defensivos agrícolas, fertilizantes y acopio de granos, a través de sus empresas Tecnomyl y Agrofértil. Sus directivos José Marcos Sarabia, Paulo Sergio Sarabia y Antonio Ivar Sarabia, participan activamente en las acciones de Responsabilidad Social Empresarial, fomentando actividades en favor de los sectores más vulnerables y del cuidado del ambiente.



HIPER

Coop. Colonias Unidas

Tarjeta de Fidelización



Acumulá puntos
COMPRANDO
productos Fidelizados

Canjeá ▷▷
los puntos por
nuevos
productos

▽▽
Solicítalo
gratuitamente

0981 211 864

BALANCEADO EQUINO

LOS COLONOS

El pasado martes 21 de setiembre se realizó el tradicional juzgamiento de la 75° Expo Nacional de Ganadería en el predio de la ARP en la ciudad de Mariano Roque Alonzo con ejemplares de élite en todas las categorías. Tanto jueces como invitados en general destacaron la genética y el calificado manejo de los ejemplares en exposición; la competencia fue reñida y estuvo condicionada por la calidad de los participantes, siendo el Gran Campeón en la categoría de caballos criollos Pora Flete RP 3069 de la Cabaña Ita Yvate del Sr. Fernando Samaniego.

En los últimos años los equinos de la mencionada cabaña están consumiendo la línea de balanceados equinos Los Colonos, considerando las necesidades nutricionales que tiene un equino de alta genética como el caso de nuestro flamante campeón, podemos afirmar que nuestro balanceado cumple con todas las expectativas para satisfacer los requerimientos que el equino necesita.

Los Colonos Equinos, con su potencial nutricional va a marcar una nueva estrategia de suplementación para equinos a nivel nacional, permitirá proyectar nuevos desafíos adaptados a todas las exigencias nutricionales actuales, con fórmulas diferenciadas y exclusivas.

Actualmente la planta de balanceado está aumentando la producción, garantizando una alta palatabilidad, lo que permite un rápido y fácil acostumbamiento. Ya que los equinos pueden consumir desde los 4 meses y medio de vida.

Composición:

Humedad 12.5%
 Proteína bruta 16%
 Extracto Eterio 3%
 Fibra Bruta 12%
 Calcio 1.2%
 Fósforo 0.7%
 Energía 2.900 kcal/kg

Uso

Cantidad por equino al día:

2 kg (sugerencia) ofrecer en comedero.





Celebran un año del Centro de Acopio Lechero

El pasado 15 de octubre en un acto que tuvo lugar en Cambyretá Centro, se celebró el primer aniversario de creación del Centro de Acopio Lechero.

La Sra. Raquel Ruiz Díaz de Schaefer participó esta mañana de este primer año de funcionamiento del Centro de Acopio de leche, que forma parte del programa CamProLec. Estuvieron presentes además los productores, concejales municipales, técnicos de la municipalidad de Cambyretá y de la Cooperativa Colonias Unidas con quienes se desarrolla este interesante programa.

Cabe destacar que CAMPROLEC es un programa que involucra a varias instituciones como el Crédito Agrícola de Habilitación, quien proveyó del dinero para la compra de animales, la Municipalidad de Cambyretá con la construcción del Centro de Acopio y la capacitación y asistencia a los beneficiados, y la Cooperativa Colonias Unidas con la adquisición de la materia prima.





Actividades Programa Coordinadoras

Las Coordinadoras tuvieron su reunión bimestral en el mes de octubre, en Santa Rita y Obligado.

Las actividades realizadas en estas reuniones fueron según el orden del día:

- Apertura de la reunión con la bienvenida a las presentes y la firma de la planilla de asistencia.
- Palabras de bienvenida Comité de Educación.
- Elaboración de postres.
- Planificación de los últimos meses 2021.
- Temas varios.
- La Señora Mirtha Avalos de Mallmann dio la bienvenida por parte del Comité de Educación, mencionando el apoyo de siempre al Programa por parte de este Comité, siendo que el Programa es dependiente del mismo.
- A continuación se ha tenido un curso de repostería con las señoras presentes.
- Así también se trabajó por la planificación de lo que resta del año y del venidero, resultando muy provechoso para el mismo.
- Se tuvo una Charla sobre Salud: Sensibilización sobre Cáncer de mamas con la Lic. Guadalupe Velazquez Trabajadora Social, en principio fue la presentación de los síntomas, prevención y tratamiento. Autoexamen, se realizó una dinámica y con esta concluyó la charla.
- Siguiendo con la reunión se tuvo la presencia de Directivos del Consejo de Administración; el Presidente Don Agustín Konrad, el señor Miguel Andreiuk Pdte. del Comité de Educación, El Pdte. de la Junta de Vigilancia el señor Jean Wiesenhütter y el Señor Alfredo Müller Miembro de la Junta de Vigilancia.
- Seguidamente se pasó al almuerzo, para luego seguir con la presentación de curso de Puntillismo a cargo de la Arq. Romi Schneider Dickel. La señora Romi expuso el tema dando inicio de la historia para luego pasar a hablar de sus trabajos y materiales a ser utilizados. Fue muy interesante su tema.
- Luego se pasó a temas varios y clausura de la reunión.





TRANS AGRO S.A

Nuestra Misión:

"Somos una empresa agroexportadora y de servicios portuarios, que facilita la comercialización y creación de valor para nuestros accionistas"

Nuestra Visión:

"Ser una empresa líder, competitiva y confiable en servicios portuarios sobre el río Paraná y en la exportación de productos agroindustriales, llegando al cliente con productos de calidad"

Nuestros Valores:

CONFIANZA: Ofrecemos credibilidad en nuestros productos y servicios.

ÉTICA: Actuamos de manera transparente, íntegra y honesta a la hora de tomar decisiones o realizar acciones concretas.

COMPROMISO Y RESPONSABILIDAD: Trabajamos responsablemente, enfocados en los principios de la empresa, nuestros clientes y la sociedad.

TRABAJO EN EQUIPO: Nos enfocamos a trabajar unidos por el bien común.

EFICIENCIA: Definimos objetivos y acciones para lograr los mejores resultados.

Inauguración del Campeonato Nacional de **BASQUETBOL EN COLONIAS UNIDAS**

El pasado domingo 24 de octubre se realizó en el estadio Ka'a Poty de Obligado, la inauguración oficial del campeonato Nacional de Basquetbol U 14 Femenino - U 16 Masculino. En el acto participó el presidente del consejo don Agustín Konrad en representación de la Cooperativa Colonias Unidas, quien brindó algunas palabras de apoyo a la gran organización del evento deportivo, cabe destacar que la Cooperativa es patrocinador oficial de este campeonato por lo cual el presidente recibió un reconocimiento por el apoyo constante al deporte y a los jóvenes.

En el campeonato participan 17 equipos de distintos lugares del país; 10 equipos en la U Masculino y 7 equipos en la U Femenino.





VISITA A LA LOCALIDAD DE **YATYTAY**

Visita del Presidente del consejo de Administración don Agustín Konrad a líderes de la localidad de Yatytay, acompañado de algunos directivos, con la intención de fortalecer los equipos de trabajo en la zona.

En el mismo lugar se aprovechó para compartir en ocasión del cumpleaños de un ex miembro del Comité de Educación.



Garantizado por:



Yerba Mate **COLÓN** *mejor imposible*



el **sabor**
que más
perdura



Soluciones Basadas en las Naturaleza

SbN

¿Qué son?

Las soluciones basadas en la naturaleza se refieren a un conjunto de acciones o políticas que aprovechan el poder de la naturaleza para abordar algunos de nuestros desafíos sociales más urgentes, como la amenaza de la disponibilidad del agua, el creciente riesgo de desastres naturales o el cambio climático.

Los Enfoques de SbN pueden ser utilizados en combinación con otros tipos de intervenciones. Por ejemplo, los desafíos en seguridad alimentaria pueden ser resueltos de mejor forma si se combinan SbN (como los sistemas agro-forestales o la restauración de humedales), con soluciones más convencionales (como mejorar la distribución y acceso a alimentos, o políticas de comercio que apoyan a productores locales). Estos enfoques también pueden generar múltiples beneficios para la población y la biodiversidad, y al mismo tiempo representan una medida confiable para fortalecer la resiliencia frente al cambio climático.





¿Qué hace PRO COSARA?

Desde nuestra organización, nos enfocamos en desarrollar acciones que contribuyan con la conservación de los ecosistemas, en especial, de la Reserva para Parque Nacional San Rafael, fragmento representativo del Bosque Atlántico. Éstas están orientadas a restaurar los bosques y disminuir la presión que se ejerce a los mismos, y por consiguiente, ayudar a las personas a adaptarse a los efectos del cambio climático.

Entre las actividades se encuentran la restauración y enriquecimiento de bosques protectores de cauces hídricos y áreas quemadas, implementación de sistemas agroforestales con enfoque de manejo de suelo con abonos verdes, instalación y fortalecimiento de huertas agroecológicas en zona de amortiguamiento de la RPNSR.

***Estamos protegiendo
nuestra mayor riqueza biológica.***

Asociación Pro Cordillera San Rafael (PRO COSARA)
Adaptado de: WWF, CEPAL 2021.
www.procosara.org

Balanceados Los Colonos

Núcleo LECHERA ADE

Núcleo mineral aditivado para bovinos de leche en fase de producción.

Se recomienda utilizar de esta manera: en fórmulas de balanceado incluir 40 kg por tonelada de balanceado. En dietas totales (TMR) adicionar de 300 a 500 gr por día de acuerdo a la producción. En complemento de dietas con balanceado usar de 100 a 150 gr por día.



Sal mineral

Formulada para suplir las carencias minerales y está indicada para estimular la velocidad de crecimiento óseo y muscular de animales en desarrollo que serán destinados a la reposición o terminación. Ideal para ser usada durante toda la recría y terminación del animal.



Queso Requesón

Culinario

NUEVO



Seguinos

📍 📞 Lácteos Los Colonos

PLANTA INDUSTRIAL

Avda. Dr. Gaspar R. de Francia N° 64
Obligado - Itapúa - Paraguay
Tel.: 071 - 21 81 000 / 071 - 21 81 281
Fax: 0717 - 20005

AGENCIAS DE VENTAS

Fdo. de la Mora Tel.: 021 501 529
Ciudad del Este Tel.: 071 21 81 735
Coronel Oviedo Tel.: 071 21 81 800
Misiones Tel.: 071 21 81 730
Katuete Tel.: 071 21 81 830
Concepción Tel.: 071 21 81 820



Comunicate
con nosotros

www.lacteosloscolonos.com.py

Lácteos
LOS COLONOS

Lo mejor... todos los días!!

Capacitación sobre

MANEJO DE FINANZAS PERSONALES



2021/10/26 11:03

El pasado 26 de octubre se realizó la capacitación en el salón comedor de la Agrodinámica, en la jornada participaron 70 funcionarios de diferentes sectores.

Con mayor frecuencia de lo que se puede llegar a pensar, las presiones que recibe la empresa por parte de sus empleados, en términos de mejoras salariales, se debe no a que realmente el dinero percibido no alcanza, sino a que la gente lo administra mal.

En la práctica, esto hace que frecuentemente los empleados estén solicitando aumentos, préstamos a la empresa, anticipos, etc. Finalmente, la productividad se va resintiéndose ya que las energías y el tiempo se invierten en estas actividades, y como no siempre se puede, ni es conveniente, otorgar estos pedidos, la relación con los empleados a veces tiene fricciones y se va desgastando.

El curso/taller fue pensando para educar a la gente a fin de que logre administrar racionalmente su dinero y evitarse las consecuentes desagradables preocupaciones.

Los contenidos desarrollados fueron los siguientes:

- La pesadilla de las deudas: Cómo enfrentarlas.
- El vicio de gastar – Compradores compulsivos. Test del consumista.
- Como realizar las compras en el Supermercado; criterio de austeridad.
- Los síntomas de una economía doméstica mal organizada.
- Aspectos positivos y negativos de una vida balanceada y/o sin balance.
- Mejorando nuestra relación con el dinero.
- Algunas ideas, trucos y sugerencias de cómo administrarse.
- Las tarjetas de crédito: lo que representa de positivo, consejos claves al usar, precauciones; el real sentido del uso de la tarjeta de crédito.
- La manera más eficiente de administrar su hogar.
- El manejo del dinero en la relación de pareja.



OCTUBRE ROSA 2021

Cuidate

Regalate vida con el control anual

El lema de este año es: “Cuidate, regalate vida con el control anual”, con el objetivo de dar valor a las consultas postergadas por la pandemia, promoviendo el autoexamen y fomentando hábitos de vida saludable.

También, es un mes para renovar el mensaje de que, el cáncer de mama detectado a tiempo, tiene mayor posibilidad de tratamiento y curación que en estadios avanzados. En ese contexto, es importante recordar la utilización del lazo rosa en la población para recordar el compromiso de toda la sociedad en la lucha contra este mal.

Además, se debe tomar en cuenta que, a partir de los 40 años, las mujeres deben iniciar sus controles anuales, aunque no presenten dolor y aquellas que cuenten con antecedentes por cáncer de mama de primer grado en la familia deben comenzar sus controles a partir de los 35 años.

Ante la crisis del Covid-19, la mayor parte de los servicios de Mastología han sido afectados, sobre todo en la primera fase de la pandemia. Se establecieron sistemas de teleconsultas, citas programadas, dando prioridad a los nuevos casos detectados y a las que ya tenían diagnóstico. Es notable destacar que los principales centros oncológicos no han dejado de atender respetando los protocolos sanitarios, y a la fecha, volvieron a reactivarse la mayoría de los centros de atención de mastología.



*Nunca te rindas mujer.
Octubre mes del
cáncer de
mama*



El cáncer forma parte de otra epidemia en Paraguay, y los de carácter ginecológico ocupan el primer lugar. En cuanto a la incidencia, el cáncer de mama se encuentra en primer lugar, de acuerdo a los datos proveídos por Globo Cam, correspondientes al año 2020. “Al día, cuatro mujeres son diagnosticadas en nuestro país con cáncer de mama, de las cuales, una a dos fallece”

Todas las mujeres dentro del territorio nacional deben tener presente el derecho otorgado por la Ley Nro 3803/6211 que indica que toda trabajadora, dependiente o no del sector público, con cargo permanente o temporal goza de licencia remunerada de dos días laborales en cada año para someterse a exámenes de Papanicolaou y Mamografía.

Yerba Mate **COLON**

mejor imposible

UN CLÁSICO CON HISTORIA



VISITA

del Vice Ministerio de Empleo y Seguridad Social



Se tuvo una importante reunión en la sala de reuniones de la gerencia corporativa de nuestra cooperativa. Para esta actividad estuvieron presentes el Ing. Celso Riveros, Vice Ministro de Empleo y Seguridad Social y el señor Alfredo Ibañez, Director de Gabinete.

En la reunión mencionada se tuvo como objetivo presentar la intención de trabajar con nuestra cooperativa en el tema de capacitaciones tanto como para funcionarios internos, la comunidad y también para los socios de Coop. Colonias Unidas.

Reconocimiento y Despedida del Sr. Gilberto Gallas

El 29 de octubre pasado se realizó la despedida del Sr. Gilberto Gallas Wolff en la Agencia de Ventas Fernando de la Mora.

El Sr. Gallas, ingresó a trabajar a la Cooperativa en el año 1982, en aquel entonces como auxiliar contable en la Central Obligado. En el año 1990 fue trasladado a la Agencia de Ventas de Fernando de la Mora, en principio solamente por unos días, pero luego arraigándose en forma definitiva en la Agencia de ventas como encargado de la misma.

En el año 2020 pudo acogerse a los beneficios de la jubilación por el tiempo aportado, permaneciendo un año más al servicio de la Agencia.

Si bien él se inició en Obligado, su mayor desenvolvimiento laboral se dio en Fernando de la Mora. En principio eran momentos difíciles, donde se debían ganar mercados en los rubros que la Cooperativa comercializa.



ACTIVIDADES ZONALES

El pasado viernes 13 de noviembre, se realizó una reunión en Misiones'i - San Pedro, en el domicilio de la señora Ana de Sanabria, con el tema del momento Culinaria navideña. La Coordinadora Yolanda Dietze de Genesini impulsó esta actividad para esta zona, logrando gran receptividad por parte de las señoras del lugar. En la oportunidad se preparó budín inglés con chocolate, con frutas y de vainilla; además de un budín galés y galletitas de jengibre que son recetas altamente apreciadas para la navidad.

Lo destacable de esta reunión fue la presencia del Presidente del Consejo de Administración Don Agustín Konrad acompañado por el Señor Ofelio Rosner Secretario del Consejo de Administración, el Señor José Endler Vocal del Comité de Educación y la Señora Mirta de Mallmann Secretaria del Comité de Educación.

Fue una tarde diferente ese día, pues no siempre se cuenta con la participación de altos directivos de nuestra Cooperativa y una concurrencia de 22 señoras interesadas en los temas a desarrollar por el Programa.

Muy agradecidas por el apoyo de siempre de la Directiva para con el Programa Coordinadoras.

Se están realizando distintas labores zonales, ya en la mayoría de las localidades y se puede observar la gran necesidad de compartir, socializar y volver a las actividades a las cuales ya estaban habituadas. Cabe mencionar que se tiene muy buena participación por parte de las señoras en las diferentes zonas, siempre respetando el interés de las mujeres a los temas electos por ellas para desarrollar en sus bases.



Es el deseo del Programa Coordinadoras que aumente el interés por participar y desarrollar en conjunto el contenido del mismo y lograr más capacitaciones para cada señora participante.



Prog. Coordinadoras

Desarrollo de mercado y Cadenas de valor

ACODEA (Agencia de Cooperación al Desarrollo de la Agricultura)

Presentación

ACODEA (Agencia de Cooperación al Desarrollo de la Agricultura) es una Agriagencia cuyo objetivo es el fortalecimiento de las cooperativas y organizaciones de productores de países en vías de desarrollo, a través de la asesoría y la asistencia técnica y financiera prestada por sus homólogas de España y otros países.

ACODEA se basa en el principio "De agricultor a agricultor", considerando que no hay mejor asesor posible para las cooperativas que los miembros, directivos y empleados de cooperativas y organizaciones de productores españoles y de otros países.

Dichos servicios permiten a las cooperativas desarrollar planes de negocio sólidos y financieros, mejorar sus capacidades de gestión financiera u obtener acceso a crédito.

Además, se promueven y desarrollan conexiones entre las cooperativas, otras agras empresas u organizaciones y el sector financiero, tanto a nivel nacional o regional como internacional, que permiten establecer enlaces comerciales beneficiosos para todas las partes implicadas.

La Central de Cooperativas del Nordeste de Itapúa (CENCONORI) nace en 2014 con la idea de fortalecer el ámbito administrativo y contable, formativo y comercial de las cooperativas asociadas que identificaron la necesidad de colaborar conjuntamente para comercializar su producción conjuntamente, obtener mejores precios y fortale-

cer a los productores. Localizada en el departamento de Itapúa a 520 km de Asunción, capital de Paraguay. CENCONORI cuenta con 9 cooperativas de base que aglutinan 1.350 socios productores activos que trabajan principalmente los siguientes rubros: Granos soja, maíz, trigo, Stevia, miel de abeja, yerba mate y cítricos.

Objetivos: Promover la competitividad de los productos ofrecidos por ambas centrales de cooperativas (CEPA-COOP-CENCONORI) y las alianzas con empresas, realizar los estudios de mercado de los rubros propuestos por las centrales para el desarrollo de mercado y la sostenibilidad de las mismas a través de su integración al mercado con el objetivo de crear mayor valor en las cadenas existentes o promovidas por el convenio.

En tal sentido se tiene un convenio firmado entre ambas centrales (mayo 2021), cuyo objetivo es promover alianzas comerciales, intercambiar experiencias y conocimientos entre otros.



Actividades complementarias

Vinculación y acuerdos con empresas anclas:

- Identificar mercados, locales, regional y capital.
- Gestión comercial de productos en los territorios, acompañar los procesos de negociación, ventas, comercialización.
- Acompañar y dar seguimiento a los planes de producción de las bases asociativas rurales.
- Servicios de logísticas.
- Contar con un registro de productores y actualizarlo con frecuencia.

Desarrollo de servicios relacionados a los siguientes temas:

- Proveedor de servicios.
- Servicio de Logísticas.
- BPAs, Innovación, Trazabilidad.
- Cadenas de valor, procesadas.
- Almacenamiento, clasificación de productos.
- Desarrollar nuevos, productos, jugos.
- Proveedores de materia prima para alimentos.
- Certificado de calidad.
- Certificado de garantía.
- Sello de la agricultura familiar.
- Ventas por plataformas.

Desarrollo de mercados locales y regionales

- Alianzas estratégicas con instituciones.
- Integración e interacción con proveedores y clientes.
- Instalación de ferias, expo, agro-shopping.
- Instalación de productos en góndolas de supermercados.
- Servicios de productos a hoteles, restaurantes, pizzerías.
- Servicios de proveeduría productos a gobiernos locales y al estado, hospitales y penales.

Organigrama de Desarrollo de Mercado

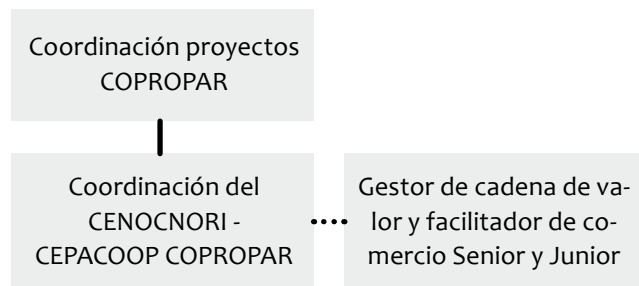

Elaborado por el Ing. Hugo Camacho, Coordinador Técnico de FECOPROD - DESARROLLO RURAL SUR



COMISIÓN INTERNA DE PREVENCIÓN DE ACCIDENTES CIPA

En busca de velar por la seguridad de todos los que trabajan en las instalaciones de nuestra Cooperativa, se ha integrado la Comisión Interna de Prevención de Accidentes.

Esta Comisión tiene como objetivos:

- Velar por la observancia de la aplicación de los principios de seguridad reglamentarios.
- Cooperar con el cumplimiento de las reglamentaciones e instrucciones de carácter oficial relativas a la Prevención de Accidentes, Seguridad, Higiene y Medicina del Trabajo, en todas las instalaciones de la Cooperativa Colonias Unidas.
- Identificar, analizar, evaluar y controlar los factores de riesgos: Físicos, Químicos, Biológicos, Mecánicos, Ergonómicos, Eléctricos y Operacionales.
- Fomentar una actitud positiva y permanente de los colaboradores hacia la prevención.
- Promover la capacitación, profesionalización y perfeccionamiento de los recursos humanos en cuanto a la Seguridad, Salud e Higiene en el trabajo.



El 16 de septiembre se llevó a cabo la primera reunión oficial con los representantes por la patronal y por los trabajadores encabezada por la Técnica de Seguridad y Salud Ocupacional, la Licenciada Iris Thom y la presidente electa, la Licenciada Mirta Becker.

En la misma cada sector manifestó sus inquietudes y propuestas, en miras a mejorar aspectos de seguridad.

Los principales puntos tratados fueron sobre la seguridad vial interna, los trabajos realizados por personal tercerizado y las condiciones de seguridad en la que deben trabajar los contratistas, y la manera correcta de informar sobre accidentes o incidentes en cada sector, ya que de ello parte el análisis para evitar otros accidentes.



LABORATORIO
AGROINDUSTRIAL



Cooperativa
Colonias Unidas
Agropec. Ind. Ltda.

En el Laboratorio Agroindustrial de Cooperativa Colonias Unidas trabajamos para proporcionar garantía de calidad en nuestros servicios, por ello desde el 2018 nos encontramos **acreditados por el Organismo Nacional de Acreditación como Laboratorio de ensayos para la realización de técnicas aplicables a trigo y harina de trigo cumpliendo con los requisitos de la Norma NP-ISO/IEC 17025:2018**



Casa Central de la
Cooperativa Colonias Unidas
Obligado, Departamento de
Itapúa

Info: 071 2181 396



POLÍTICAS DE CALIDAD

Cooperativa Colonias Unidas
 Agropecuaria Industrial Limitada

PO-CCU-CAL-01 **REV.02**

POLÍTICA DE LA CALIDAD

Cooperativa Colonias Unidas Agropecuaria Industrial Limitada produce y comercializa granos, semillas e insumos agropecuarios con calidad estandarizada, como resultado de los controles y seguimiento de todos los procesos.

El origen de nuestra producción se genera a partir de una agricultura sustentable, ofreciendo productos que son suministrados en tiempo y forma, y con la calidad requerida. Esto es consecuencia del compromiso con el cumplimiento de los requisitos (del producto, los especificados por el cliente, los no especificados por el cliente, los legales, reglamentarios y aquellos que la organización define) y del enfoque en la satisfacción de nuestros clientes y asociados.

Brindar capacitación a los socios productores, contar con personal comprometido, competente e identificado con la CCU, disponer de la infraestructura adecuada, aplicar las tecnologías requeridas por las necesidades del negocio y mejorar continuamente el desempeño de los procesos de nuestro sistema de gestión, son elementos claves que nos posicionan como un referente del sector agropecuario del Paraguay.

Aprobó: Consejo de Administración





27/10/2014

POLÍTICA AMBIENTAL



PO-CCU-CAL-02

REV.01

POLÍTICA AMBIENTAL

La Cooperativa Colonias Unidas Agropecuaria Industrial Limitada comprometida con el principal objetivo de integrar la productividad y la calidad con la preservación ambiental, y siendo una responsabilidad del Consejo de Administración alcanzar niveles de desarrollo en el cuidado del ambiente, establece dentro del plan empresarial como objetivo, y meta específica, la siguiente Política Ambiental:

Implementar un sistema de gestión para prevenir y controlar la contaminación y los impactos ambientales producto de sus actividades, tendiendo a un desarrollo sostenible.

- La implementación de la Política Ambiental contempla los siguientes principios: Contar con una organización con asignación de responsabilidades respecto a todas las actividades relacionadas con el ambiente.
- Capacitar, desarrollar y entrenar a cada uno de sus miembros para hacerlo totalmente competente para llevar a cabo sus tareas específicas.
- Desarrollar e implementar programas y su revisión, para permitir el cumplimiento de los objetivos y metas establecidas, y de las reglamentaciones aplicables.
- Desarrollar métodos de mejora continua, estableciendo indicadores de desempeño ambiental.
- Realizar el análisis de procesos, productos, materias primas e insumos, y el diseño de nuevas instalaciones, a fin de minimizar el impacto ambiental de los mismos.
- Desarrollar y documentar auditorías ambientales y las acciones preventivas y correctivas que generen las no conformidades o anomalías detectadas.
- Efectuar intercambio de información con socios, clientes y proveedores a fin de que se establezcan e implanten programas de gestión ambiental alineados con las de la Cooperativa Colonias Unidas Agropecuaria Industrial Limitada.
- Participar con la comunidad en la protección y el cuidado del ambiente, para la preservación de la calidad de vida.

"Todos y cada uno somos partícipes del cumplimiento de esta política y de este objetivo, en consecuencia, nadie podrá ser relevado de la responsabilidad en cuanto al cuidado del ambiente se refiere".

Aprobó: Consejo de Administración

27/10/2014

ASPECTOS AMBIENTALES

MANEJO DE RESIDUOS



Uno de los aspectos ambientales significativos más común es la **generación de residuos**.

El manejo de residuos es un proceso que permite el aprovechamiento del contenido de los residuos sólidos o líquidos que desechamos en la vida diaria. En los últimos años se ha incrementado el interés para que esta actividad genere menor riesgo para la salud y el medio ambiente.

Clasificación de residuos: para contribuir a minimizar la contaminación de suelo, agua y aire, es necesario que se depositen los mismos de manera adecuada. Para esto, la empresa ha puesto a su disposición contenedores para residuos orgánicos e inorgánicos.

Residuos orgánicos

Residuos de yerba, restos de alimentos, papeles, etc.

Residuos inorgánicos

Residuos de envases y productos plásticos (Polietileno en general, botellas desechables, bolsitas, envases de alimentos plásticos, tetra pack, etc.).

Residuos especiales

Los vidrios rotos, latas o cualquier material con aristas corto-punzantes deben ser empaquetados con papel, cartón o plástico de alta densidad, para evitar riesgos laborales al personal recolector. Posteriormente, los mismos serán eliminados como residuos inorgánicos.

Las pilas deben ser dispuestas en un recipiente exclusivo identificado como “Residuos Especiales. Pilas”.

La responsabilidad con el ambiente es uno de los puntos más importantes que tiene en cuenta la Cooperativa Colonias Unidas. Sin duda alguna, nuestros socios y clientes entienden sobre la importancia del cuidado y la conservación del ambiente. Cada actividad que realiza el hombre origina un impacto, pero depende de nuestra conciencia y capacitación que esto no sea negativo.



ENTREGA DE ENVASES VACÍOS

Tipos de residuos que se admitirán en el Centro de Acopio de Envases Vacíos de la CCU:

1. Únicamente se recibirán los siguientes residuos fitosanitarios:

- Envases vacíos previamente tratados con la técnica del triple lavado o a presión.
- Cartones y embalajes de envases fitosanitarios.
- Bolsas, sobres, papel aluminio de productos fitosanitarios.

Los mismos deberán ser depositados en bolsitas o bolsas de polietileno por los productores antes de llevar al Centro de Acopio de la CCU.

2. Se rechazarán los envases que no cumplan con lo establecido en el Artº 48 de la Ley vigente 3742/09 “de control de productos fitosanitarios de uso agrícola”- SENAVE: “Será responsabilidad de los productores o usuarios realizar el triple lavado o lavado a presión de los envases, inmediatamente después del vaciamiento del envase durante la preparación del caldo o mezcla, además de perforar la base y devolver los envases vacíos a los centros”.

Señor Productor, recuerde que con la buena gestión de los envases vacíos se tienen beneficios como:

- Reducción de la contaminación, evitando las quemaduras, entierros o tirarlos en cursos de agua.
- Cumplimiento de las normativas vigentes, leyes, resoluciones, etc.
- Reducción de productos adulterados.
- Total aprovechamiento del producto.

¡¡ATENCIÓN Socios de la Sucursal María Auxiliadora: El nuevo Centro de Acopio de Envases Vacíos, se encuentra detrás del depósito de Agroquímicos, y está habilitado de lunes a viernes!!



"Mejorar nuestro comportamiento ambiental: Es un compromiso"

JULIO AGOSTO SEPTIEMBRE OCTUBRE

Vehículos y Maquinarias

Vendo cosechadora Ideal 1175 DS, año 1988, motor MWM, título al día, con plataforma de 14 pies, cabina con AA y varias mejoras en la plataforma y barra de dirección.

Precio a convenir.

Cel: 0985 309 593 o al 0985 190 471

Vendo Toyota Land Cruiser TDI año 2014 color plata, documentos al día, en muy buenas condiciones con 170.000km aproximadamente.

Precio: 70.000 U\$D

Cel: 0981 873 309

Vendo Toyota Land Cruiser TDI año 2013 color gris, documentos al día, en muy buenas condiciones con 90.000km aproximadamente.

Precio: 77.000 U\$D

Cel: 0981 873 309

Terrenos y Propiedades

Vendo un terreno de 12x40 m con un tinglado de 12x12 m, sobre Gaspar Rodríguez de Francia, frente a casa Marijoa.

Y otro terreno de 18x30 m con casa de 9x12 m sobre Hernandarias esquina Pilcomayo, frente a Timothy School; más un terreno de 12x30 m con galpón de 10x9 m, todo incluido.

Precio: A convenir

Cel: 0984 108 485

Tel: 0717 20 219

Vendo terreno de 20 hectáreas de las cuales 14 son mecanizadas, el terreno cuenta con arroyo; en la localidad de Natalio Km 4 cuarta línea. Título al día.

Precio: A convenir

Cel: 0982 755 297

Vendo terreno en Pindoyú, 80 has, aproximadamente, tierra mixta; mecanizado, con campo natural, con posibilidad de aumentar la superficie de hectáreas. A 2km del asfalto que da Pindoyú a San Pedro del Paraná.

Precio: 2.500 U\$D la Ha.

Cel: 0985 725 429

Vehículos y Maquinarias

Vendo Toyota Land Cruiser TDI año 2014, color plata, doc. al día, en muy buenas condiciones, con 170.000 km aprox.

Precio: 65.000 U\$D

Cel: 0981 873 309

Terrenos y Propiedades

Vendo terreno con casa, construcción total de 104 m², con 2 salas, 2 baños, 2 piezas, cochera y local para alquilar. Ubicado en Bella Vista a una cuadra de la Radio San Fernando sobre calle empedrada.

Cel: 0985 771 993

Vendo propiedades en todo el Paraguay, propiedades agrícolas y ganaderas de 1, 100, 1.000 y 5.000 hectáreas. También lotes en Colonias Unidas, sitios baldíos y con casas.

Cel: 0992 362 061

Vendo casa en Asunción, excelente ubicación, en barrio Mburucuya, pegado al barrio Carmelitas, cerca del BCP, a 15 min. del centro de Asunción, a 10 min. del World Trade Center y Shopping del Sol, a 15 min. del Aeropuerto, a 7 cuadras de la Facultad de Derecho de la UNA, acceso directo a ruta Trans Chaco. Terreno de 360 m², edificación en dos plantas de 272 m², con estar y comedor social, cocina comedor y estar diario, 3 dormitorios en planta alta, 2 habitaciones en planta baja para oficina, dormitorios u otros usos, galería y quincho, patio, cochera, y todos los servicios de la ciudad, con conexión al sistema de desagüe cloacal.

Precio de referencia: U\$D 250.000, conversable, sujeto a negociación.

Cel: 0984 176 037 (Luis); 0986 740 440 (Félix)

Vendo terreo con casa, medida 21x36 m en la ciudad de Hohenau, Barrio Mirador.

Precio: 120.000.000 Gs.

Cel: 0983 481 033

Vendo terreno con una superficie de 125 ha., 80 mecanizadas y 45 de monte, ubicada en la localidad de Pirapey 70.

Cel: 0986 358 431

Vendo una vivienda, en el Barrio Alto Jardín, esq. Guatambú y Bernardino Caballero. Cuenta con accesos por ambas calles empedradas. Título e impuestos al día. Bloque A: 4 dorm., cocina-comedor, 2 baños, 2 lavatorios, hall, terraza, garaje para 2 vehículos. Bloque B: 3 dorm. con baño, lavatorio.

Precio conversable: 450.000.000 Gs.

Modalidad de pago: A convenir.

Cel: 0983 295 165 / 0986 115 102

Vehículos y Maquinarias

Cambio 2 motos Husqvarna TE 610 + una lancha + pago adicional; por terreno de 1.200 m² o más en Bella Vista Sur.

(Una moto completa y una sin motor, año 98, 576 cc, 8667 km, 48 hp, 13 kg. Importadas de Alemania. Precio: 35.000.000 Gs.)

(Lancha para 10 personas, motor intrabor-da Chevrolet y Volvo Penta, 86 o 89 HP.

Precio: 40.000.000 Gs.)

Cel. 0992 323 669

Vendo Mercedes Benz color verde, mod.

CLK 320 cupe, año de fab. 2000.

Precio: Gs. 35.000.000

Cel: 0994 852 678

Vendo Toyota Corolla 2.0 diesel, blanco, del representante, mod. 98, caja mecánica.

Cel: 0981 857257.

Terrenos y Propiedades

Vendo terreno en Obligado después de cruce Bahía, 6 ha. (3 ha. de piquete con arroyo y naciente, y 3 ha. mecanizadas).

Cel: 0985 729 359

Vendo terreno de 60x46 m en Trinidad, a 1 cuadra de cruce Jesús, en la esquina de la subestática y con todos los serv. básicos.

Cel: 0985 902 099

Vendo casa de material en Obligado, barrio Sta. Rita, terreno 12x35 m titulado, casa de 12x8 m, con todas las instalaciones.

Cel: 0985 902 099

Vendo terreno en Trinidad, de 100 a 200 ha.

Cel: 0981 831 764

Vendo chacra en Sto Domingo, 45 ha.

Vendo terreno en Encarnación centro.

Cel: 0981 831 764

Vendo terreno en Hohenau centro con superficie de 27x50 m, con casa de material.

Precio: Gs. 350.000.000

Cel: 0994 852 678

Vendo terreno en Hohenau con edificio, salón comercial, piscina, quincho, 2 depósitos y vivienda (ex mercado El Águila).

Precio: USD 400.000

Cel: 0994 852 678

Vendo terreno de 2.400 m², en Ctan. Meza km 16, a 2 cuadras del juzgado de paz, tit. e imp. al día.

Cel: 0985. 706004.

31
ANIVERSARIO

Lácteos
LOS COLONOS

Lo mejor... todos los días!!

Los logros de una organización son los resultados del esfuerzo combinado de cada individuo.



Orgullosamente Nacional

**UN AÑO MÁS
EN LA MESA DE
TU HOGAR**

Seguinos   Lácteos Los Colonos

Cooperativa
Colonias Unidas
Agrícola, Ind. Ltda.

Rincón del Ama de Casa

★ Recetas ★



Pastel de verduras

Ingredientes

1 masa hojaldrada
2 tomates
1 zuchini
3 huevos
½ taza de crema de leche
½ taza de leche
Mostaza, perejil, sal, pimienta
1 taza de queso crema

Preparación

Precalentar el horno a 180°C
Extender la masa en una tartera. Pincelar con la mostaza. Cortar los tomates en rodajas y disponer sobre la masa.
Dorar zuchini cortado en rodajas y poner sobre los tomates.
Batir los huevos, la crema, la leche, la sal, la pimienta y el perejil.
Agregar este preparado sobre las verduras. El queso debe ir bien repartido y en forma uniforme sobre las verduras. Hornear por 30 minutos a 200°.



Pastel de pollo

Ingredientes

500 gr bifes de pollo
8 fetas de queso
1 locote verde y 1 locote rojo
1 zanahoria, 1 zuchini, 1 cebolla
1/2 de leche
2 cucharadas de harina, 1 cucharada de manteca
Aceite cantidad necesario
Sal y pimienta

Preparación

Precalentar el horno a 220°C sólo con el grill o la parte de arriba.
En un sartén poner con un poco de aceite y cuando esté caliente, saltear el pollo cortado en cubitos. Salpimentar y lo cocinar a fuego medio, cuando está reservar, en otro sartén colocar todas las verduras en cubitos, agregar sal y pimienta a gusto y lo rehogar por 5 minutos a fuego medio.
Cuando las verduras estén medio cocidas, agregar el pollo y agregar la manteca y la harina, mezclar bien, para que evitar grumos. Verter la leche y revolver y cocinar por 2 a 3 minutos. Luego retirar del fuego. Colocar esta preparación en un pirex y cubrir con las fetas de queso y gratinar por aproximadamente por 10 minutos.

A Disfrutar...!

Programa Coordinadoras - Lina Schöller

A disfrutar con estas recetas, fáciles y muy ricas.
Comparte con tu familia lo bueno de la comida casera.



TU NEGOCIO PROTEGIDO

Tigo Business te ofrece la Protección, el Respaldo y la Asistencia que tu negocio necesita.



**PROTECCIÓN
ANTIVIRUS
BITDEFENDER**



**ALMACENAMIENTO
EN LA NUBE 2TB**



**ASISTENCIA
TÉCNICA 24/7**



Conocé más en business.tigo.com.py

tigo business
Una solución para cada negocio



TRATAMIENTO TOTAL

TOTAL COAT + TOTAL DRY

**PROTECCIÓN
E IDENTIDAD
PARA TUS
SEMILLAS**

TECNOLOGÍA

en sus manos

Polímero para el Recubrimiento de Semillas
PELICULA PROTECTORA + COLOR
+ POLVO SECANTE (para dar fluidez al proceso
y reducir pérdidas)



www.chemtec.com.py ☎ (595 21) 610 610



UN PASO ADELANTE EN TECNOLOGÍA NACIONAL